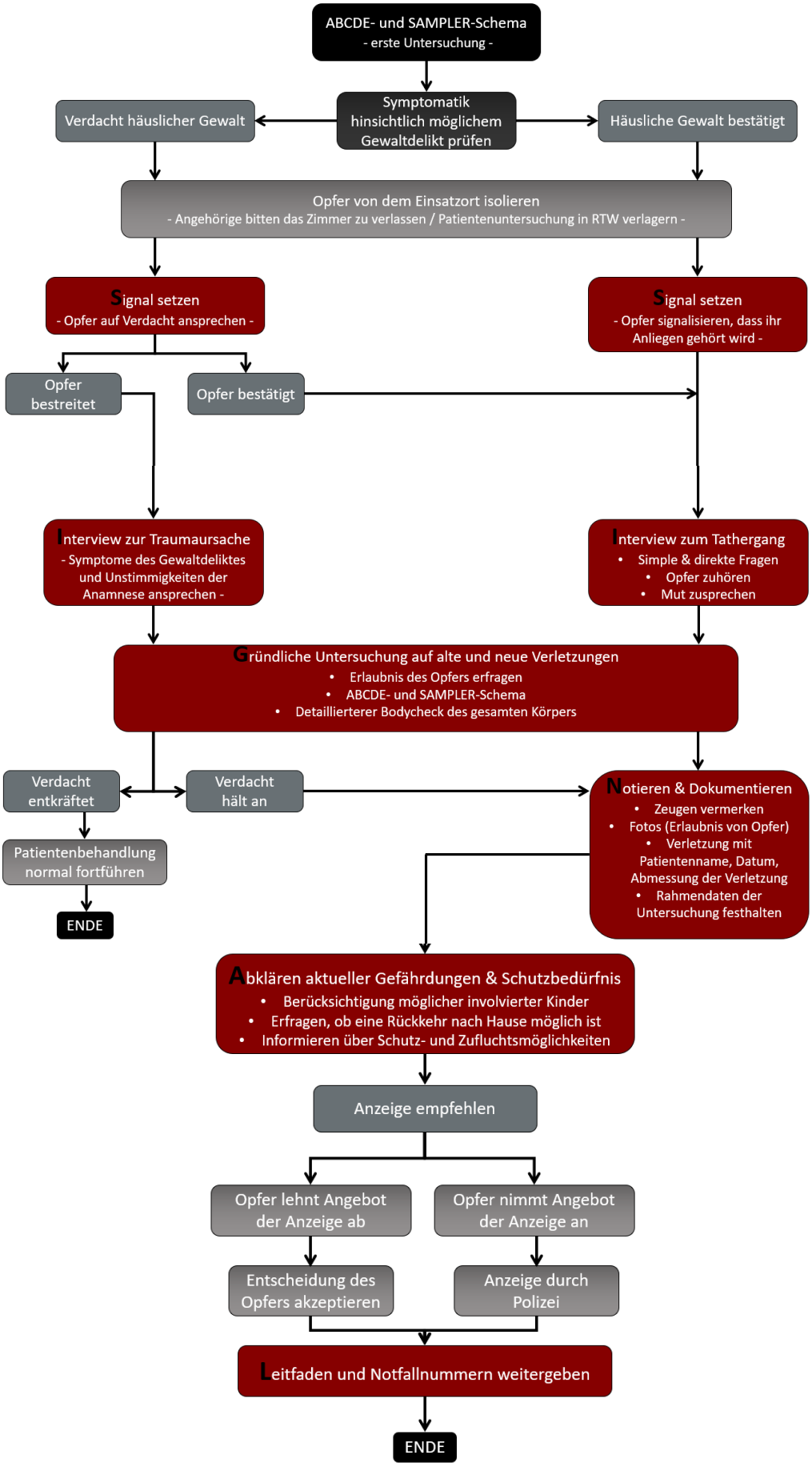
ABCDE- und SAMPLER-Schema
- erste Untersuchung -
Symptomatik hinsichtlich möglichem Gewaltdelikt prüfen
Verdacht häuslicher Gewalt
Häusliche Gewalt bestätigt
Opfer von dem Einsatzort isolieren
- Angehörige bitten das Zimmer zu verlassen / Patientenuntersuchung in RTW verlagern -
Signal setzen
- Opfer auf Verdacht ansprechen -
Signal setzen
- Opfer signalisieren, dass ihr Anliegen gehört wird -
Opfer bestreitet
Opfer bestätigt
Interview zur Traumaursache
- Symptome des Gewaltdeliktes und Unstimmigkeiten der Anamnese ansprechen -
Interview zum Tathergang
• Simple & direkte Fragen
• Opfer zuhören
• Mut zusprechen
Gründliche Untersuchung auf alte und neue Verletzungen
• Erlaubnis des Opfers erfragen
• ABCDE- und SAMPLER-Schema
• Detaillierterer Bodycheck des gesamten Körpers
Verdacht entkräftet
Verdacht hält an
Notieren & Dokumentieren
• Zeugen vermerken
• Fotos (Erlaubnis von Opfer)
• Verletzung mit Patientenname, Datum, Abmessung der Verletzung
• Rahmendaten der Untersuchung festhalten
Patientenbehandlung normal fortführen
ENDE
Abklären aktueller Gefährdungen & Schutzbedürfnis
• Berücksichtigung möglicher involvierter Kinder
• Erfragen, ob eine Rückkehr nach Hause möglich ist
• Informieren über Schutz- und Zufluchtsmöglichkeiten
Anzeige empfehlen
Opfer lehnt Angebot der Anzeige ab
Opfer nimmt Angebot der Anzeige an
Entscheidung des Opfers akzeptieren
Anzeige durch Polizei
Leitfaden und Notfallnummern weitergeben
ENDE